Приложение №1 к приказу № 161
от «05» мая 2022 г.
УТВЕРЖДАЮ:
Ректор ФГБОУ ВО
Астраханского ГМУ
Минздрава России,
профессор О.А. Башкина
«05» мая 2022 г.
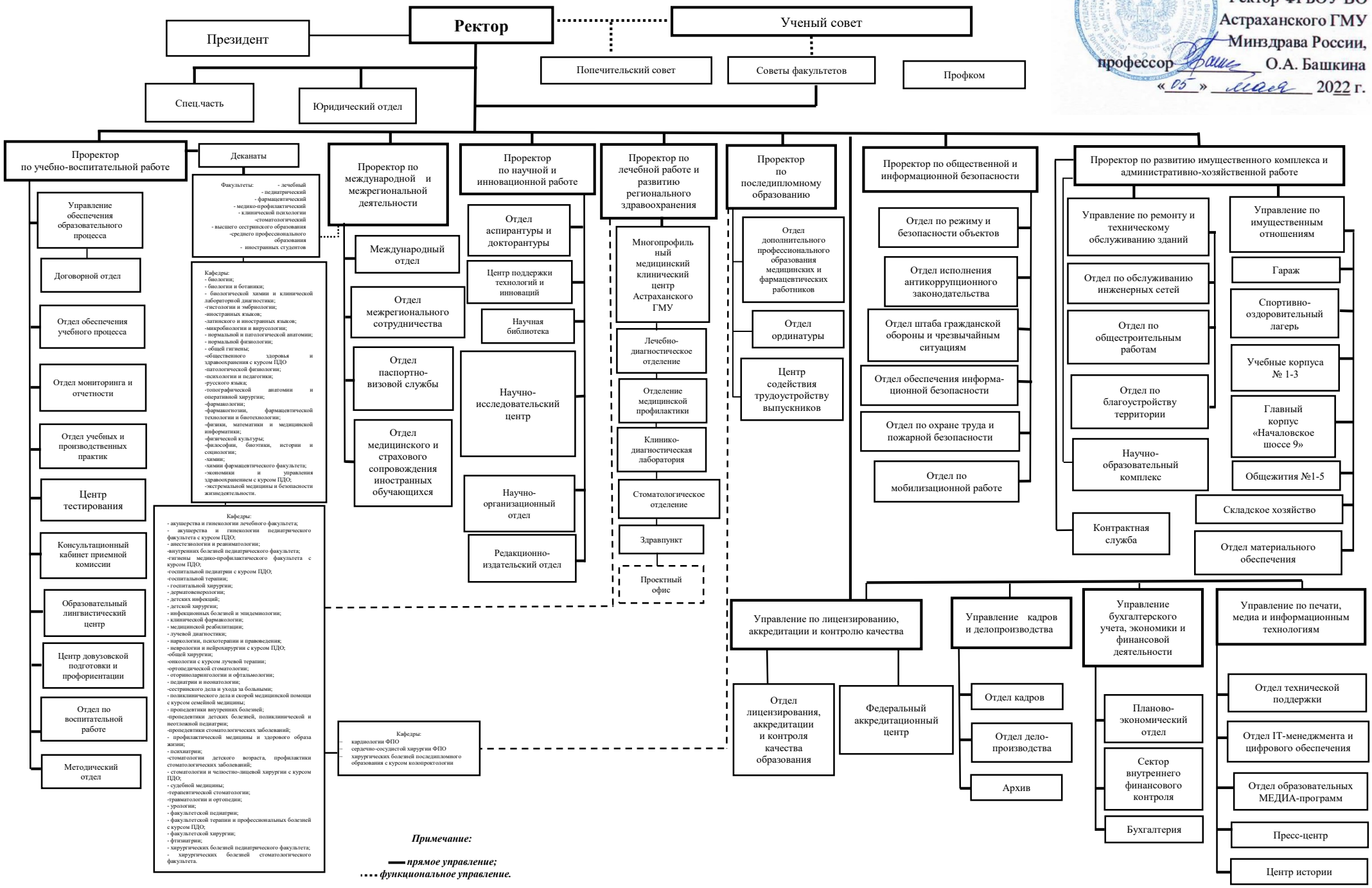
Организационная структура федерального государственного бюджетного образовательного учреждения высшего образования «Астраханский государственный медицинский университет» Министерства здравоохранения Российской Федерации